

COMMENT REPÉRER UN MINEUR CONTRAINT À COMMETTRE DES DÉLITS ?

Le repérage est la première étape qui conditionne une protection et une prise en charge adaptée. Il est donc fondamental. **Chaque situation de TEH est unique et les profils des mineurs victimes sont variés.** C'est plutôt une **conjonction d'indices qui va alerter** et non un seul indicateur.

L'identification formelle des victimes de traite des êtres humains relève de la compétence unique des services de police et gendarmerie. Cependant, la situation de traite d'un mineur peut être repérée préalablement par tous, notamment les :

- Professionnels des associations spécialisées ;
- Travailleurs sociaux ;
- Médecins et personnel soignant ;
- Professionnels du milieu judiciaire ;
- Policiers et gendarmes ;
- Psychologues.

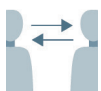

INDICATEURS PERCEPTIBLES DANS LE COMPORTEMENT, LORS DES ENTRETIENS

- > Le mineur semble en **souffrance psychologique** (mutisme, volubilité agressive, instabilité émotionnelle, absences, comportement hypersexualisé...);
- > Le mineur est **fuyant** et ne dispose que peu de temps pour parler ou accorder du temps au professionnel car en activité intensive ;
- > Le mineur **refuse des soins**, malgré des blessures évidentes, et **tout contact avec les institutions** (hôpital, médecins...);
- > **Horaires d'activité très étendus sans repos** (du matin au soir, parfois la nuit) ;
- > **Absence de scolarisation** bien que le mineur soit présent sur le territoire depuis longtemps
- > Le mineur **est toujours accompagné d'adultes ou d'autres jeunes semblant avoir un ascendant sur lui**, il devient silencieux en présence d'adultes ou d'autres jeunes qui semblent le contrôler et évite le professionnel qu'il connaît pourtant. Il n'a pas le droit d'avoir un téléphone portable ou un compte personnel sur les réseaux sociaux ;
- > Le mineur **reçoit des appels d'une personne qui semble lui donner des injonctions** ;
- > En cas de visite sur les lieux de vie : **les parents/adultes présents semblent cacher les liens de parenté avec leur enfant ou l'identité du mineur.** Les adultes présents ne donnent pas la composition familiale complète de la famille, omettent de mentionner le jeune.



INDICATEURS DÉCOULANT DU DOSSIER JUDICIAIRE DU JEUNE

- > Activité délinquante intensive ;
- > Appartenance à un groupe déjà pré-identifié comme menant des activités d'exploitations sur des mineurs ;
- > Multiplicité des identités/alias, utilisation de faux documents, absence de documents d'identité ;
- > Fugues lors de divers placements antérieurs ;
- > Absence de reconnaissance des faits, refus de la prise d'empreintes ;
- > Départ de la France après plusieurs déferrements ou incarcérations puis retour après plusieurs mois ;
- > Arrestation/incarcérations dans d'autres villes de France/dans d'autres pays pour des faits similaires.



INDICATEURS EXTERNES

- > Apparence globale : vêtements abîmés, chaussures trouées ou absentes, saleté ou à l'inverse, mineur circulant avec des sommes d'argent très importantes ou une vêtue/des chaussures/ un téléphone portable particulièrement coûteux ;
- > État de santé : problèmes dentaires, dermatologiques (gale), pulmonaires (tuberculose), addictions (cigarettes, stupéfiants, médicaments...), grande fatigue, scarifications, carence alimentaire, traces de violences (coups, brûlures, plaies, cicatrices) ;
- > Vêtue/chaussures/niveau de vie apparent non adapté aux profits générés par les délits.



INDICATEURS PERCEPTIBLES DANS LE DISCOURS

- > Discours fuyant ou stéréotypé sur lui/sa famille/son parcours migratoire ;
- > Évocation transparente de son activité délinquante ;
- > Évocation d'une dette à rembourser, d'un mariage, d'une dot à rembourser, évocation d'enfants qui seraient restés avec la famille/belle famille dans le pays d'origine avec lesquels le/la mineur a peu/plus de contacts ;
- > Revendication de l'appartenance à certains groupes déjà identifiés comme menant des activités d'exploitation sur des mineurs, se met en scène avec d'autres membres de ce groupe sur les réseaux sociaux faisant la promotion d'activités délinquantes, de richesse (billets de banque, voiture de luxe, bijoux), évocation du sentiment de participer à l'ascension sociale de la famille par le biais de ses activités délinquantes.



INDICATEURS PERCEPTIBLES LORS DE LA DÉTENTION

- > Certains mineurs peuvent recevoir de très grosses sommes d'argent, du linge propre sans que les parents/proches ne se manifestent jamais directement auprès de l'institution. Le fait d'envoyer de l'argent ou de fournir du linge permet aussi de maintenir une certaine emprise sur le jeune ;
- > Le fait que certains mineurs se disant vivre avec leur famille sur le territoire ne reçoivent jamais la visite de ces derniers en détention ou que le membre de famille ne prenne pas attache auprès du service éducatif, pour ne pas se faire identifier.



Il est important de ne pas rester seul face à ses doutes !

Échanger en équipe. Parfois le simple fait de parler entre collègues intervenant sur un même lieu de vie ou d'activité peut permettre de lever des doutes ou au contraire, de partager les mêmes inquiétudes.

Échange avec les partenaires. Se mettre en lien avec ses partenaires ou des associations intervenant déjà régulièrement auprès du mineur dans d'autres contextes permet à des intervenants rencontrant pour la première fois ce dernier d'avoir des réponses sur le contexte global dans lequel il évolue, notamment s'il existe des soupçons d'exploitation ou savoir si le mineur a déjà fait l'objet d'un signalement par un partenaire.

Il peut être judicieux de **compléter ses propres observations par un entretien individuel** afin de recueillir des informations permettant de mieux affiner l'évaluation de la situation.

(Voir fiche pratique « **Comment mener un entretien auprès d'un mineur présumé contraint à commettre des délits** »)



Pour en apprendre plus sur la contrainte à commettre des délits, vous pouvez consulter notre [guide d'intervention](#) auprès des mineurs victimes de traite des êtres humains.

LES PRINCIPAUX INDICATEURS DE TRAITE

Appartenance à un groupe déjà pré-identifié comme exploitant des mineurs



Peu de temps pour parler au professionnel en rue



Horaires d'activité très étendus sans moment de repos

Multiplicité des identités et alias
Utilisation de faux documents



Discours fuyant ou stéréotypé sur lui/elle, sa famille ou son parcours migratoire



Circulation du mineur avec des sommes d'argent très importantes

Etat de santé inquiétant

Scarifications, traces de violences, cicatrices, ...
Addictions

Activité délinquante intensive :
nombreux arrestations/déferrements



Niveau de vie apparent non adapté aux profits générés par les délits
Vêtements abîmés, chaussures trouées ou absentes, saleté

Grande mobilité entre plusieurs pays
Arrestations dans d'autres lieux pour des faits similaires

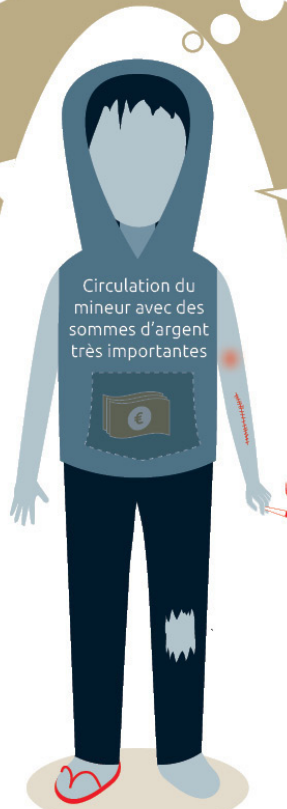

Indicateurs	Risque connu*	Risque soupçonné
Dans le comportement		
Souffrance psychologique (mutisme, volubilité, agressivité, instabilité, absences...)	<input type="checkbox"/>	<input type="checkbox"/>
Mineur fuyant, distant du professionnel	<input type="checkbox"/>	<input type="checkbox"/>
Refus de soins et de tout contact avec les institutions	<input type="checkbox"/>	<input type="checkbox"/>
Horaires d'activité très étendues sans repos	<input type="checkbox"/>	<input type="checkbox"/>
Absence de scolarisation	<input type="checkbox"/>	<input type="checkbox"/>
Mineur constamment accompagné par des adultes ou d'autres jeunes semblant avoir un ascendant sur lui	<input type="checkbox"/>	<input type="checkbox"/>
Réception d'appels d'une personne semblant lui donner des injonctions	<input type="checkbox"/>	<input type="checkbox"/>
Dissimulation par les parents des liens de parenté avec leur enfant ou de son identité	<input type="checkbox"/>	<input type="checkbox"/>
Dans le dossier judiciaire		
Activité délinquante intensive	<input type="checkbox"/>	<input type="checkbox"/>
Appartenance à un groupe déjà pré-identifié comme exploitant des mineurs	<input type="checkbox"/>	<input type="checkbox"/>
Multiplicité des identités/alias, utilisation de faux documents, absence de documents d'identité	<input type="checkbox"/>	<input type="checkbox"/>
Fugues lors de divers placements antérieurs	<input type="checkbox"/>	<input type="checkbox"/>
Absence de reconnaissance des faits, refus de la prise d'empreintes	<input type="checkbox"/>	<input type="checkbox"/>
Départ de la France après plusieurs déferrements/incarcérations puis retour après plusieurs mois ; Arrestations/incarcérations dans d'autres villes de France/dans d'autres pays pour des faits similaires	<input type="checkbox"/>	<input type="checkbox"/>
Externes		
Apparence globale : vêtements abîmés, chaussures trouées ou absentes, saleté ou à l'inverse, mineur circulant avec des sommes d'argent très importantes ou une veste/des chaussures/ un téléphone portable particulièrement coûteux	<input type="checkbox"/>	<input type="checkbox"/>
État de santé : problèmes dentaires, dermatologiques, pulmonaires, addictions, grande fatigue, scarifications, carence alimentaire, traces de violences (coups, brûlures, plaies, cicatrices)	<input type="checkbox"/>	<input type="checkbox"/>
Vêtement/chaussures/niveau de vie apparent(s) non adapté(s) aux profits générés par les délits	<input type="checkbox"/>	<input type="checkbox"/>
Dans le discours		
Discours fuyant ou stéréotypé sur lui/sa famille	<input type="checkbox"/>	<input type="checkbox"/>
Discours flou/stéréotypé sur son parcours migratoire	<input type="checkbox"/>	<input type="checkbox"/>
Évocation transparente de son activité délinquante	<input type="checkbox"/>	<input type="checkbox"/>
Évocation d'une dette à rembourser, d'un mariage, d'une dot à rembourser, d'enfants qui seraient restés avec la famille/belle famille dans le pays d'origine avec lesquels le mineur a peu/plus de contacts	<input type="checkbox"/>	<input type="checkbox"/>
Revendication de l'appartenance à certains groupes déjà identifiés comme menant des activités d'exploitation sur des mineurs	<input type="checkbox"/>	<input type="checkbox"/>
Lors de la détention		
Réception de grosses sommes d'argent, de linge propre sans manifestation des proches auprès des institutions	<input type="checkbox"/>	<input type="checkbox"/>
Absence de visites de la famille alors qu'elle est censée être sur le territoire	<input type="checkbox"/>	<input type="checkbox"/>

***le risque a été vérifié par une institution compétente (tribunal, médecin, décision de justice...)**